



**XIII Jornadas
Nacionales**
III Jornadas
Rioplatenses

EQUIDAD COMO IMPERATIVO



SBV y Seguridad del Paciente

Carlos García

Director del Programa GESIS, Dirección y Administración de Servicios de Salud del Instituto Universitario Hospital Italiano de Buenos Aires - Investigador Asociado del Departamento de Calidad, Seguridad del Paciente y Gestión Clínica del Instituto de Efectividad Clínica y Sanitaria (IECS) - Jefe del Departamento de Atención Ambulatoria del Hospital Italiano de Buenos Aires.



Definición de valor

La ecuación de los CSBV

Los CSBV relacionan los resultados que importan al paciente con la cantidad de recursos utilizados para obtener esos resultados.



=

Resultados que importan al paciente

Costos del episodio

El valor crece toda vez que los costos de lograr los mismos o mejores resultados bajan



Algunas observaciones

- El concepto de valores relativo.
- La percepción del usuario es sesgada.
- Cuesta mucho ponerse de acuerdo.





Ejemplos

- La vitamina D.
- Los chequeos periódicos con “de todo”.
- Las carótidas.
- El examen ginecológico periódico.
- La densitometría.
- Los chequeos para ejecutivos.





Ejemplos

- Las estatinas en los ancianos.
- El chequeo prostático.
- Etcétera.





Los stakeholders

- Usuario y entorno.
- Prestadores.
- Aseguradores
- Proveedores.



Todos contra todos



El Estado debería aparecer





FRECUENCIA MÉDICA

Un servicio médico especializado en pediatría y especialidades que controlan la frecuencia de la actividad y el estado de bienestar y el estado de salud de los pacientes.

DR. ESTEBAN ORTIZ

LUNES A VIERNES
09:00 a 10:00

PUBLICISA

Beber agua para estar mejor

El agua es esencial para la salud. Beber agua regularmente ayuda a mantener el cuerpo hidratado y a mejorar el estado de ánimo y la energía.

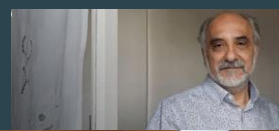

Dr. Robert Díaz Intensiva

Mirtha Gómez A Psiquiatría clínica

MÉDICOS EN LA RADIO

NUEVO PROGRAMA RADIAL DE MEDICINA EN LA RADIO AMÉRICA SUR Y A PARTIR DE...

LA NACION

Alarma en la Argentina: confirman el primer caso de coronavirus

Advierten sobre la cantidad de camas de terapia intensiva



LA NACION

Advierten sobre la cantidad de camas de terapia intensiva

El coronavirus se podría salvar más fácilmente con un medicamento

Llanos al 148



8. TEMA DEL DÍA

Previdencia y salud - El nuevo regulador del coronavirus

Advierten que, por temor al Covid-19, hay hasta un 80% menos de estudios cardiológicos

El temor al coronavirus ha provocado una caída drástica en la realización de estudios de diagnóstico por imagen en cardiología.

Prende a un espejo

1. Brazos abajo. Fíjate si tus manos presentan alguna de las siguientes manifestaciones.
2. Busca la línea que presionando los dedos en la cadera y tu cuerpo inclinados hacia arriba.
3. Marca lo mismo con los brazos extendidos hacia arriba.
4. Señala los muelles con movimientos circulares, desde la axila hasta el pecho.
5. Acostate y repete todo lo anterior con una almohada en la espalda.
6. Aprieta los pectorales y observa si sale algún líquido.



Un virus nunca visto en humanos provoca la neumonía atípica

Es un coronavirus mutante cuya existencia era, hasta hace poco, desconocida. Aún no se sabe de qué animal proviene ni cómo saltó a los humanos. Ya causó 3.293 contagios y 159 muertes.

Una enfermedad temible

El virus causa una neumonía atípica, una enfermedad que puede ser mortal. Los síntomas incluyen fiebre, tos, dificultad para respirar y dolor de pecho.

SEMANA DEL ANEURISMA DE AORTA

UNA ECOGRAFÍA PUEDE SALVAR TU VIDA

Campaña de prevención contra el Cáncer de próstata

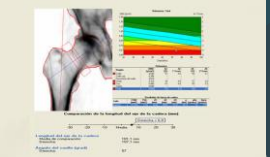



Largo camino por recorrer

- **C u l t u r a**
- **A l i n e a c i ó n d e s t a k e h o l d e r s**
- **T r a n s p a r e n c i a**
- **M o d e l o s d e p a g o**
- **M é t r i c a s**





Largo camino por recorrer

- Empezar con modelos piloto





¡Muchas Gracias!

